

Ondersteun een zorgbus in uw regio

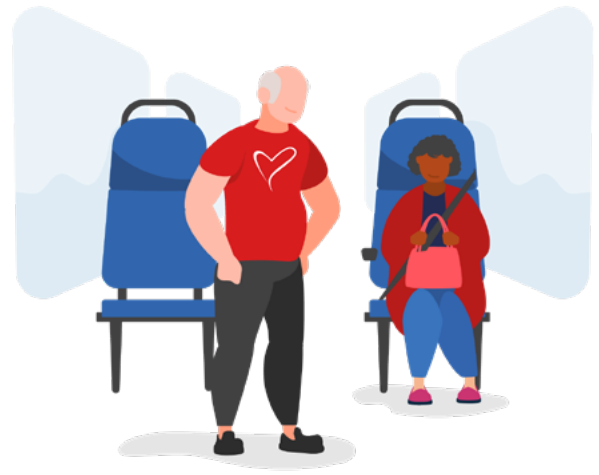

Waarom kiest een zorgorganisatie voor een bus via Stichting MVI? Het zelf aanschaffen of leasen van een 9-persoonsbus bij een dealer of een leasemaatschappij is onbetaalbaar geworden. Stichting MVI heeft landelijke schaalvoordelen voor inkoop van de bussen, onderhoud en verzekering.

Daarnaast heeft Stichting MVI de steun van landelijke en lokale ondernemers die zich ook willen inzetten tegen vereenzaming. Hierdoor is Stichting MVI in staat om de 9-persoonsbussen (met of zonder rolstoelplaatsen) in zowel diesel als in elektrische uitvoering aan te bieden tegen ongeveer 30% van de gangbare kosten.

Waarom is uw ondersteuning van levensbelang?

Het vervoer van cliënten is voor veel zorgorganisaties onbetaalbaar geworden en daarmee een echt hoofdpijndossier. Omdat veel kwetsbare mensen uit uw regio gewoonweg niet in staat zijn om dagelijks zelf naar de locatie te komen is goed vervoer een essentieel en onmisbaar onderdeel geworden. Geen vervoer betekent letterlijk voor deze kwetsbare mensen 24 uur per dag en 7 dagen per week op de kamer. Dit probleem kan Stichting MVI met uw hulp oplossen. Naast de steun die we krijgen van landelijke partijen is de steun van u als lokale ondernemer dringend nodig. Stichting MVI stelt ondernemers in staat om de realisatie van een 9-persoonsbus mede mogelijk te maken. Door middel van financiële ondersteuning kunt u de zorgorganisatie en Stichting MVI helpen in de strijd tegen vereenzaming en een groot verschil maken voor kwetsbare mensen in uw regio.

Dit kan op twee manieren.

■ **U ondersteunt als ambassadeur gedurende de looptijd van 5-6 jaar voor een gemiddeld bedrag tussen de €50,- en €100,- per maand de zorgbus.**

Als dank voor uw ondersteuning wordt onder andere uw logo op de bus geplaatst, vermelden we u op social media en ontvangt u een uitnodiging voor de feestelijke oplevering.

■ **U ondersteunt als sponsor eenmalig de zorgbus met een financiële bijdrage.**

Als dank hiervoor verschijnt onder andere uw bedrijfsnaam op de bus en krijgt u een uitnodiging voor de feestelijke oplevering.

Meer informatie

Wilt u meer weten over de mogelijkheden om uw steentje bij te dragen aan een zorgbus uit uw eigen regio? Neem voor meer informatie contact op via 0162 - 239 801 of mail ons:

Stichting MVI is opgericht in 2014 en heeft als doelstelling zich in te zetten tegen vereenzaming. Na de verandering in 2015 waar de WMO van de landelijke overheid naar de lokale gemeente is verschoven, zijn de vervoersbudgetten door verschillende bezuinigingsrondes onder druk komen te staan. Daarnaast werden aanbieders van dagbestedingen zelf verantwoordelijk voor het vervoer en de vervoerskosten. Stichting MVI biedt in samenwerking met landelijke en regionale ondernemers zorgorganisaties op non-profit basis betaalbare zorgbussen.

Dit doet Stichting MVI met succes: er rijden inmiddels ruim **150 bussen** landelijk rond, waarmee dagelijks circa **3000 mensen** uit de eenzaamheid worden gehaald voor vervoer naar een dagbesteding, zorgboerderij, dag uitstapjes, sociale werkplaats of gewoonweg het doen van boodschappen.



stichtingmobiliteitvooriedereen.nl